

| N°033  | Appartement | Terrasse | Jardin | Balcon | Empl. | Cave |
|--------|-------------|----------|--------|--------|-------|------|
| n° lot | 033         | -        | -      | 033    | 014   |      |
| m²     | 96.94       | -        | -      | 3.77   | 22.96 |      |

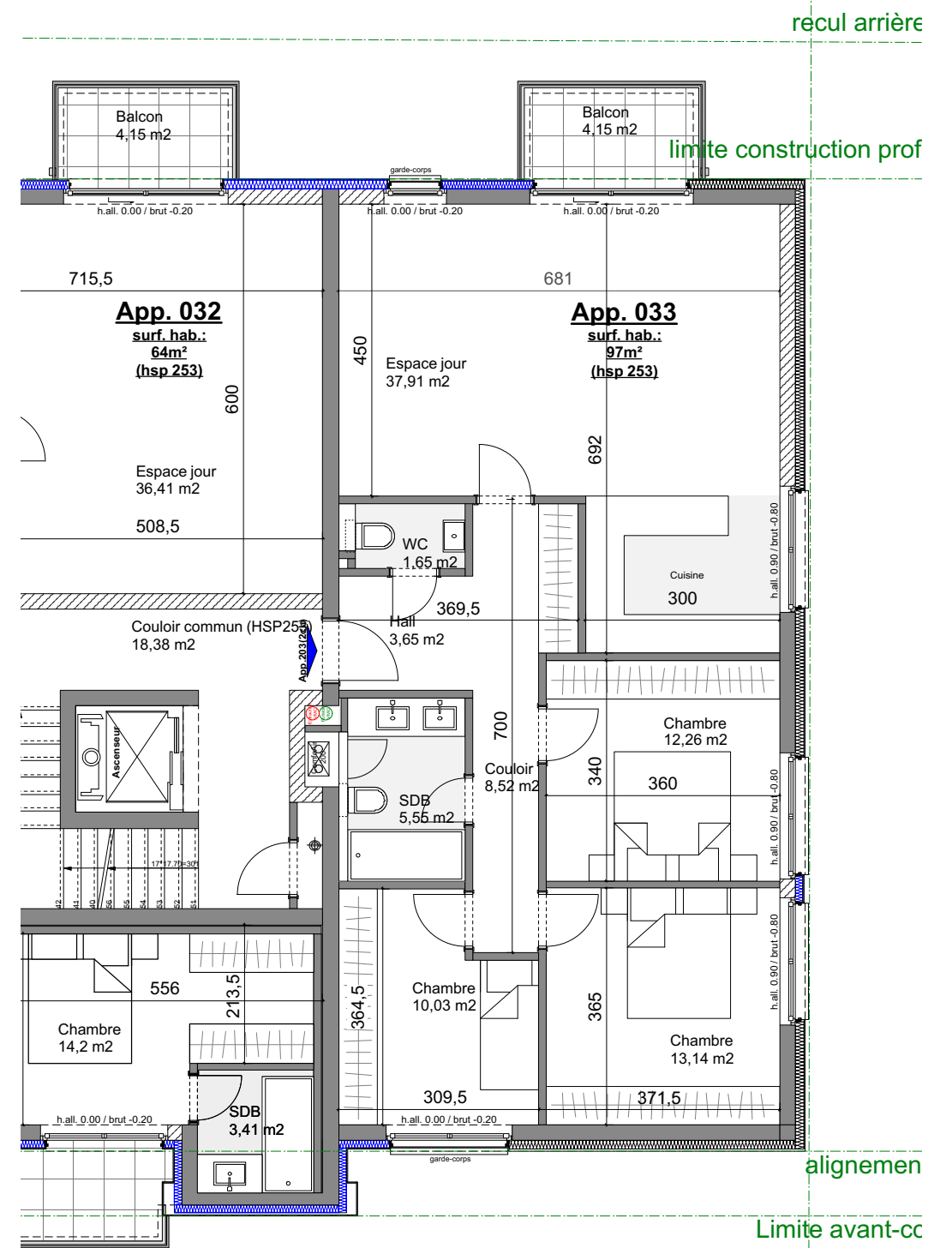

## Vente et Documentation



Contact au **26.50.46.1**



Contact au **57.30.80**

## Appartement 033

|        |   |  |
|--------|---|--|
| Projet | Résidence Matteo<br>120, rue de Belvaux<br>L-4510 Oberkorn                |  |
|        | D03 Promotions Saràl<br>97, rue Michel Rodange<br>L-4306 Esch-sur-Alzette | AMS Promotions Saràl<br>210 Avenue de Luxembourg<br>L-4940 Hautcharage |

Signature client

|               |                                    |                     |            |
|---------------|------------------------------------|---------------------|------------|
| Phase         | Plans de vente                     | Référence du projet | 1423       |
| Dessin No.    | <b>4.008</b>                       | Chef de projet      | JLL        |
| Echelle       | 1/100                              | Collaborateur       | MGA        |
| CAD File Name | 1423_rue de Belvaux_EXE_2015-09-30 | Approuvé par        | JLL        |
|               |                                    | Date                | 29-04-2016 |



BUREAU D'ARCHITECTURE  
**JEAN-LUC LAMBERT**  
84, rue Wassertrapp  
L-4408 BELVAUX  
T : +352 26 55 24 99  
info@lambertarchitecte.lu