

**RODANGE - Section C d'Obercorn
Parcelle 1099/5257 (0.93a) et 1099/7411 (0.61a) - 9.54ares**

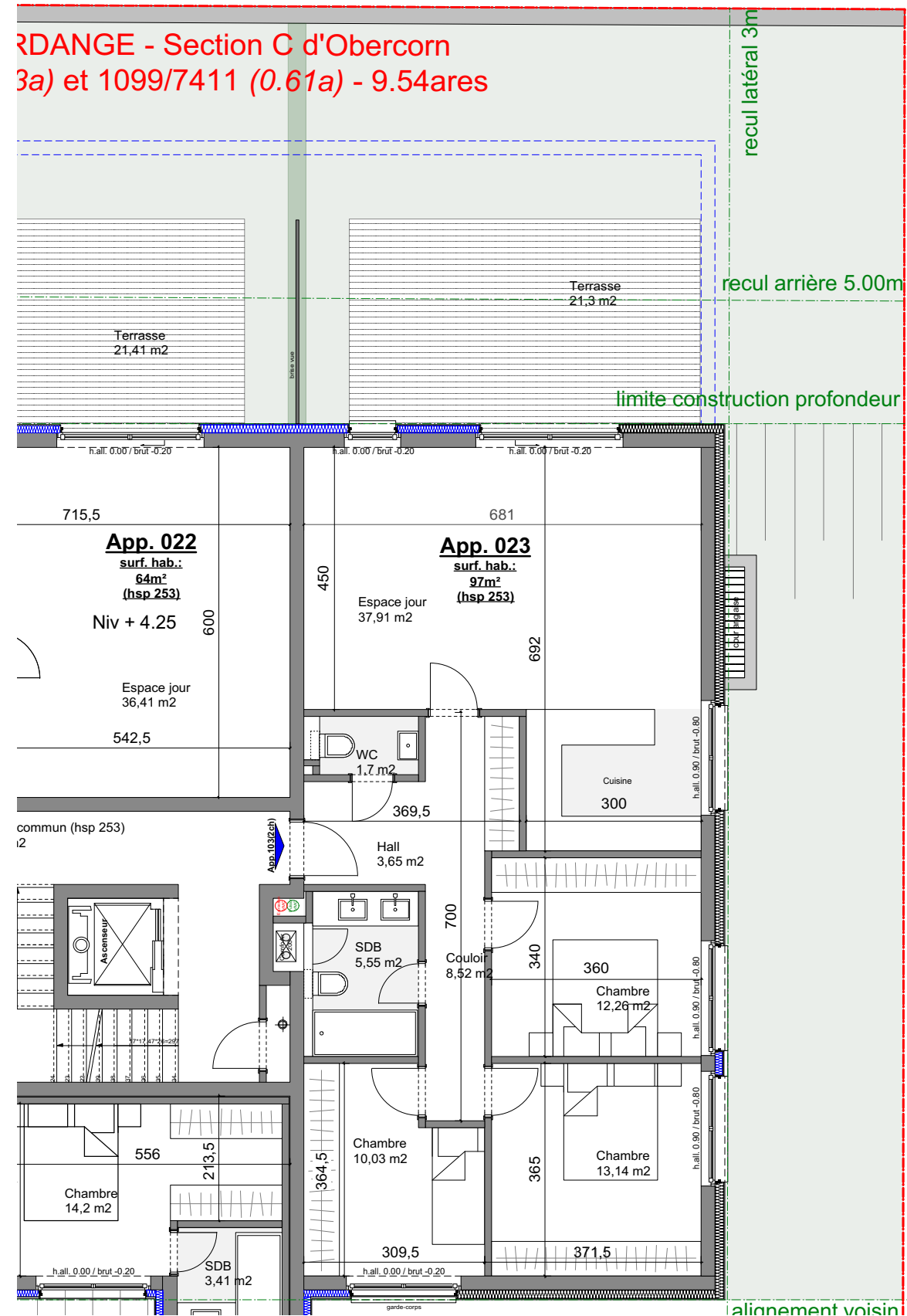

N°023	Appartement	Terrasse	Jardin	Balcon	Empl.	Cave
n° lot	023		028/029	-	013	019
m²	96.94	21.00	94.73	-	14.55	9.97

Vente et Documentation



Contact au **26.50.46.1**



Contact au **57.30.80**

Appartement 023

Phase	Plans de vente		Référence du projet	1423
Projet	Résidence Matteo 120, rue de Belvaux L-4510 Obercorn		Dessin No.	4.004
Client	D03 Promotions Sàrl 97, rue Michel Rodange L-4306 Esch-sur-Alzette	AMS Promotions Sàrl 210 Avenue de Luxembourg L-4940 Hautcharage	Echelle	1/100
			CAD File Name	1423_rue de Belvaux_EXE_2015-09-30
			Date	29-04-2016
			Approuvé par	JLL
			Collaborateur	MGA
			Chef de projet	JLL
			Signature client	



**BUREAU D'ARCHITECTURE
JEAN-LUC LAMBERT**
84, rue Wassertrapp
L-4408 BELVAUX
T : +352 26 55 24 99
info@lambertarchitecte.lu